



HYRA PRESENTATION



<< Chi Siamo

HYRA

Nati

Con la passione per il mondo dello sport, siamo cresciuti fino a diventare, grazie alla grande esperienza accumulata in anni di attività nel settore, un marchio italiano di **abbigliamento tecnico sportivo**, specializzato nella progettazione e produzione di capi da **sci, moto e attività outdoor multi-sport** ad alte prestazioni. Il brand unisce **ricerca tecnologica, sartorialità italiana e innovazione funzionale** per proteggere e valorizzare la performance con stile senza compromessi.

Conosciuti per

- La produzione di capi da sci e da montagna. Il brand si colloca nella fascia medio o medio-alta del mercato, con un posizionamento orientato a chi cerca performance, qualità dei materiali e comfort
- un **team affiatato** di professionisti che perseguono l'**obiettivo** comune di **soddisfare al meglio i clienti**, dai rivenditori specializzati agli sportivi più esigenti;
- un **marchio** per ogni esigenza, lo **sport** inteso come vita all'aria aperta, non necessariamente competizione, ma tempo libero da dedicare a se stessi e per ricaricare le energie spese.

Mission

Essere punto di riferimento per gli sportivi che vogliono vestire capi tecnologici, confortevoli e performanti in ogni condizione climatica – dalle piste da sci alle escursioni in montagna, fino all'uso quotidiano outdoor.

«... *Your passion, our mission...*»

La nostra

Filiera

HYRA è basato su di una struttura snella in costante evoluzione.
 Punto cardine dell'organizzazione è l'ottenimento di prodotti di qualità in linea con le necessità degli utilizzatori finali

Il processo produttivo nel suo complesso mette in moto diversi attori chiave per mantenere gli standard di progettazione e qualità richiesti

Valori aziendali

- ✦ **Innovazione** – uso di materiali e tecnologie avanzate.
- ✦ **Ricerca & Sviluppo** – test in laboratorio e in campo per garantire comfort e performance.
- ✦ **Design italiano** – estetica curata con tagli ergonomici e funzionali.
- ✦ **Comfort e performance** – capi isolanti, traspiranti, anti-odore e con elevata libertà di movimento.



HYRA

360° Project

INGEGNERIA SARTORIALE HYRA

HYRA abbraccia e sviluppa il concetto di multisport: con il suo esclusivo Progetto 360°, gli sforzi di ricerca e sviluppo e il know-how generati nel campo di uno sport come lo sci vengono rielaborati e applicati ad altri sport, a partire dal motociclismo e attraversando l'intero panorama outdoor. Questo approccio crea una sorta di melting-pot di tecnologie e materiali provenienti da diversi campi sportivi, valorizzando il know-how e generando nuove idee per lo sviluppo.

Il marchio Hyra pone inoltre grande enfasi sulla combinazione di aspetti tecnici con un design avanzato e un look accattivante, che sono i punti di forza del brand e ricercati sul mercato internazionale.

Nel progetto 360° lo sportivo è messo al centro di un mondo fatto di tecnologia, tessuti innovativi, imbottiture all'avanguardia e costruzioni complesse.

Hyra si rivolge a:

- ✓ sciatori di ogni livello
- ✓ famiglie che praticano sport invernali
- ✓ sportivi outdoor e multi-sport
- ✓ chi cerca performance tecnica con design italiano



Le linee Skiwear

<< GOLD LINE

- ◆ **Target:** sciatori che cercano eleganza senza rinunciare alla funzionalità.
- ◆ **Stile:** design curato, dettagli di classe con capi monocromatici e prestazioni tecniche elevate.
- ◆ **Ideale per:** chi ama un look più raffinato in pista senza rinunciare alla performance.



TECNOLOGIE APPLICATE

- ◆ **Tessuto esterno:** Dermizax Balanced Stretch Toray Elasticizzato 4-way
- ◆ WP 20.000mm // MVP 20.000/SQM/24ore
- ◆ **Imbottitura:** 3M Thinsulate Flex e fodera in graphene
- ◆ Grande bilanciamento tra traspirabilità ed impermeabilità
- ◆ Vestibilità aderente che si adatta e segue in movimenti del corpo

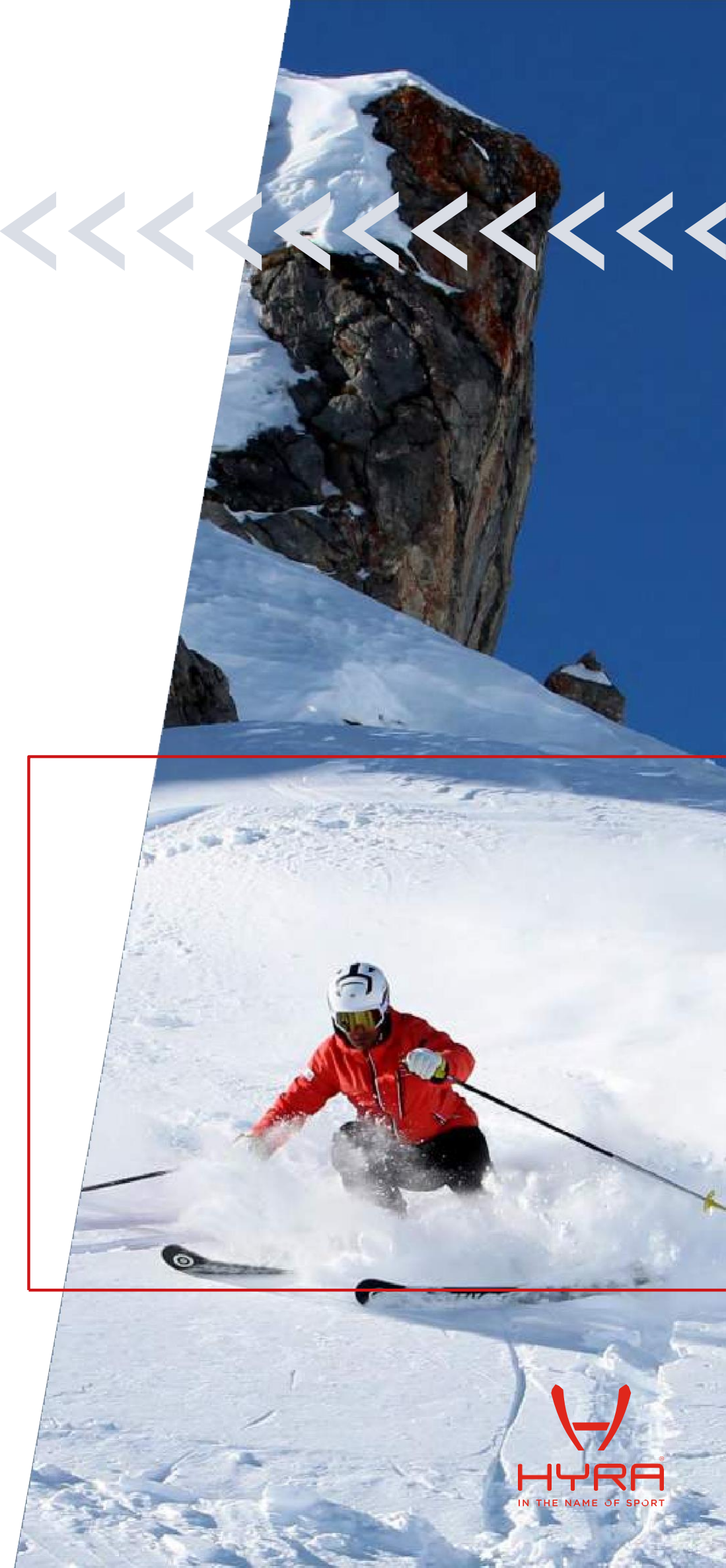

Le linee Skiwear

HI TECH LINE

- ◆ **Target:** sportivi avanzati e professionisti, amatori dello sci esigenti e tecnici
- ◆ **Stile:** design sportivo con colori classici affiancati a colori terra o di tendenza
- ◆ **Ideale per:** condizioni climatiche estreme e performance massime. Adatta a chi ricerca delle giacche leggere di peso ma altamente traspiranti e con un alto livello di termicità. Performance d'élite e uso intensivo.



TECNOLOGIE APPLICATE

- ◆ **Tessuto esterno:** Tessuto elasticizzato nanotechnology special infinite construction
- ◆ WP 20.000mm // MVP 20.000/SQM/24ore
- ◆ **Imbottitura:** 3M Thinsulate Flex , Veluti VIVO® Teknica e fodera in graphene
- ◆ Grande bilanciamento tra traspirabilità ed impermeabilità
- ◆ Costruzione interna ellissoidale con tecnologia -30° /+30° di percezione, body mapping con tagli ergonomici
- ◆ Vestibilità sportiva per l'uomo mentre per la donna la vestibilità è sportiva ma aderente

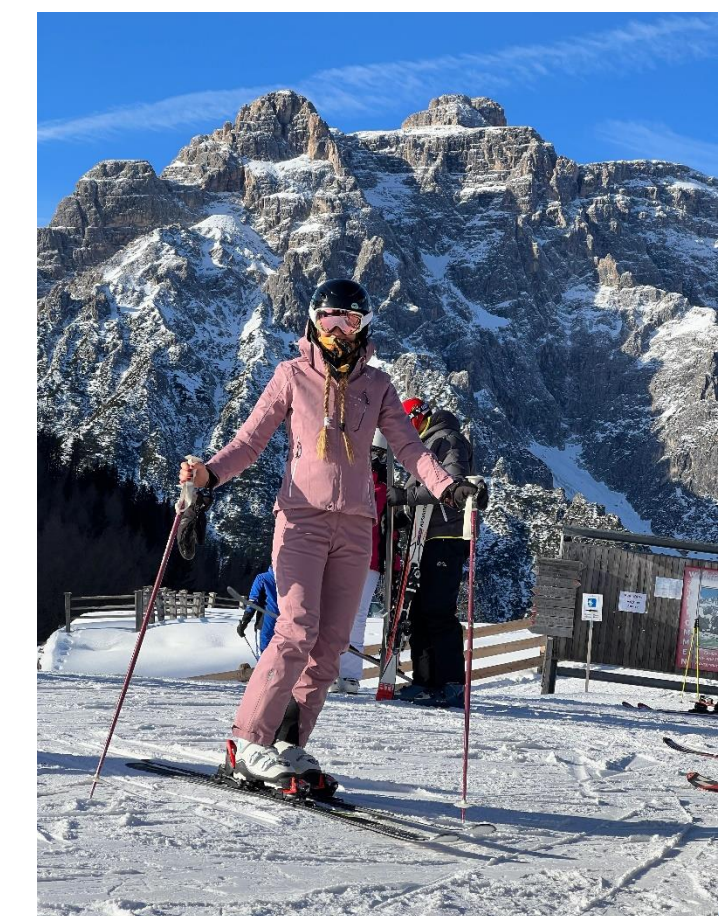

Le linee Skiwear

<< UNIVERSAL EVOLUTION >>

- ◆ **Target:** ampio pubblico di sciatori intermedi e famiglie.
- ◆ **Stile:** versatilità e comfort adatti sia per uso in pista che tempo libero, look giovane con colori sportivi e moda
- ◆ **Ideale per:** sciatori appassionati che cercano un equilibrio tra performance e accessibilità.



TECNOLOGIE APPLICATE

- ◆ **Tessuto esterno:** Tessuto elasticizzato 4way meccanico
- ◆ WP 15.000mm // MVP 15.000/SQM/24ore
- ◆ **Imbottitura:** SORONA® AURA DUPONT
- ◆ Ottimo comfort e attenzione alla funzionalità
- ◆ Bodymapping con tagli ergonomici
- ◆ Vestibilità sportiva classica non troppo aderente molto funzionale. Alcuni modelli hanno vestibilità ampia

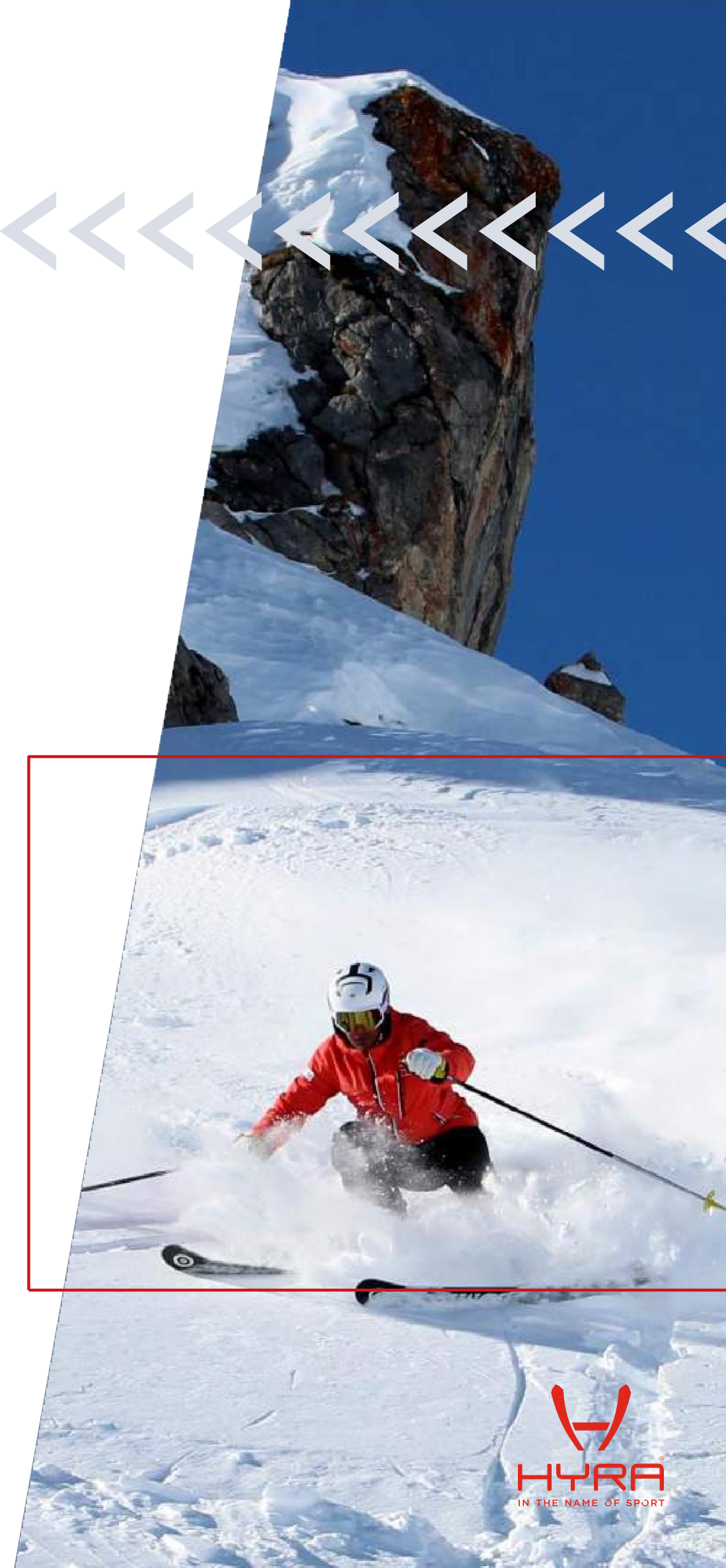

Le linee Skiwear

ACTIVE LINE

- ◆ **Target:** sciatori ricreativi, saltuari o beginners. Capi per tutta la famiglia
- ◆ **Stile:** capi "double-function" che si adattano bene anche al tempo libero ma sempre di qualità e tecnici
- ◆ **Ideale per:** vacanze sulla neve e attività outdoor, tempo libero



TECNOLOGIE APPLICATE

- ◆ **Tessuto esterno:** Tessuto elasticizzato 4way meccanico
- ◆ WP 15.000mm // MVP 10.000/SQM/24ore
- ◆ **Imbottitura:** Hollow fiber ad alto potere termico
- ◆ Ottimo comfort, capi funzionali e versatili
- ◆ Bodymapping con tagli ergonomici
- ◆ Vestibilità comoda, eccezionale rapporto qualità prezzo

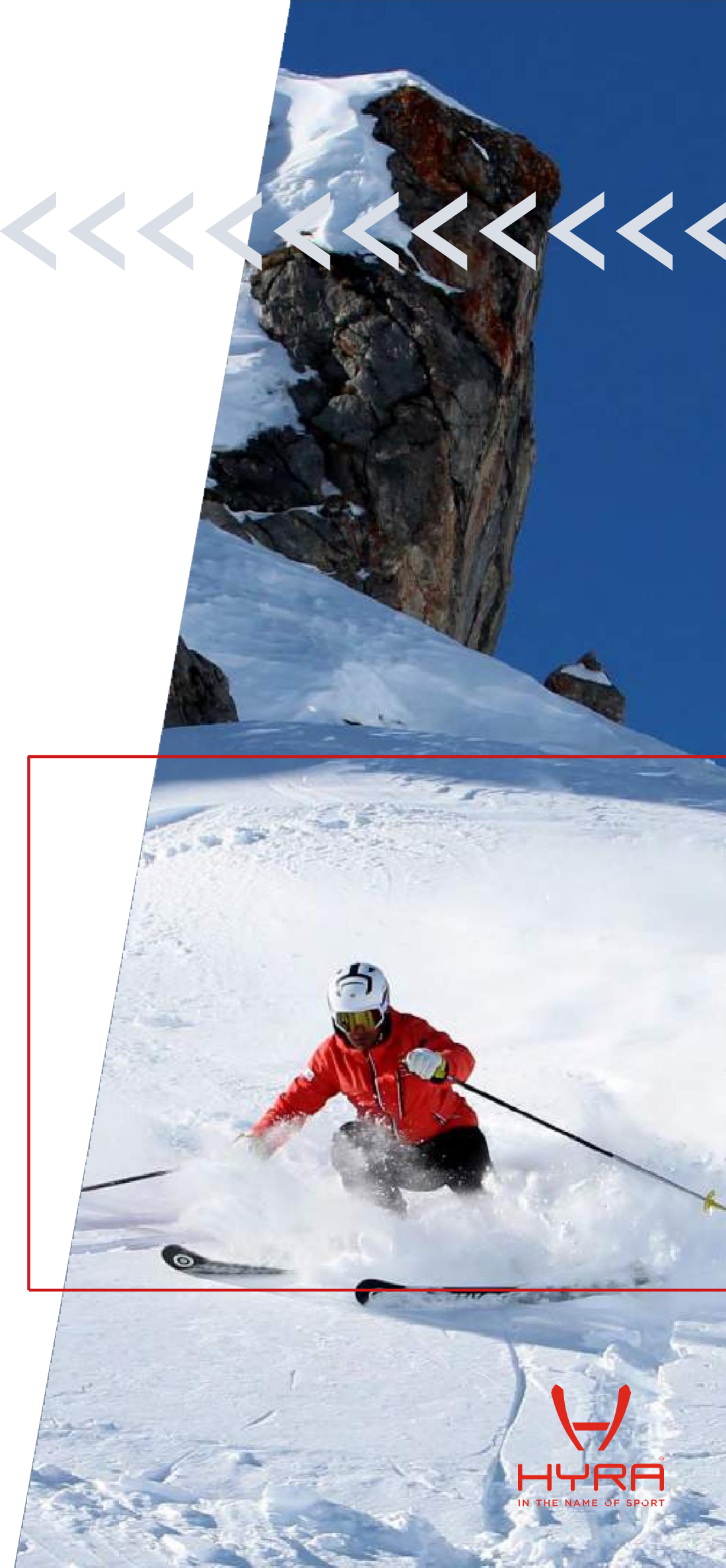
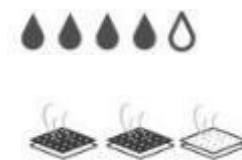

Le linee Skiwear

«« MULTISPORT

La linea Multisport è pensata per chi ama l'outdoor a 360° e vuole capi tecnici tutto l'anno

- ◆ **Target:** sportivi che amano la montagna
- ◆ **Stile:** capi "double-function" che si adattano bene anche al tempo libero ma sempre di qualità e tecnici
- ◆ **Ideale per:** vacanze sulla neve e attività outdoor, tempo libero



Caratteristiche:

- ◆ versatile per trekking, hiking, outdoor e montagna
- ◆ tessuti leggeri ma protettivi
- ◆ perfetta per viaggi e attività all'aria aperta
- ◆ ottimi capi come secondo strato sotto alle giacche sci



HYRA

TRAINING & RACE

- ◆ **Target:** atleti, giovani agonisti, sci club e gruppi sci che richiedono capi tecnici affidabili per **allenamenti intensivi e uso frequente**.
- ◆ **Caratteristiche:** linea sviluppata per garantire **massima funzionalità, resistenza e comfort** durante l'attività sportiva in pista, anche in condizioni climatiche impegnative.
- ◆ **Plus tecnici:** tessuti altamente resistenti all'usura e allo sfregamento, elevata impermeabilità e traspirabilità, isolamento termico bilanciato per l'attività sportiva, vestibilità ergonomica studiata per la posizione atletica, dettagli funzionali pensati per l'uso tecnico (rinforzi, regolazioni, zip robuste).
- ◆ **Ideale per:** allenamenti quotidiani, attività di sci club, scuole sci e uso intensivo, dove **performance, durata e praticità** sono fondamentali.

HYRA



HYRA

Hyra | Functional Wear

La collezione di intimo termico funzionale è realizzata con fibre di alta qualità per migliorare la traspirabilità e il comfort. Uomo, donna e bambino

Il prodotto è realizzato secondo una ricetta segreta made in Italy.

Caratteristiche principali:
tessuti seamless (senza cuciture),
ottima traspirabilità,
controllo dell'umidità,
anti-odore e comfort elevato.



HYRA

Hyra technology |

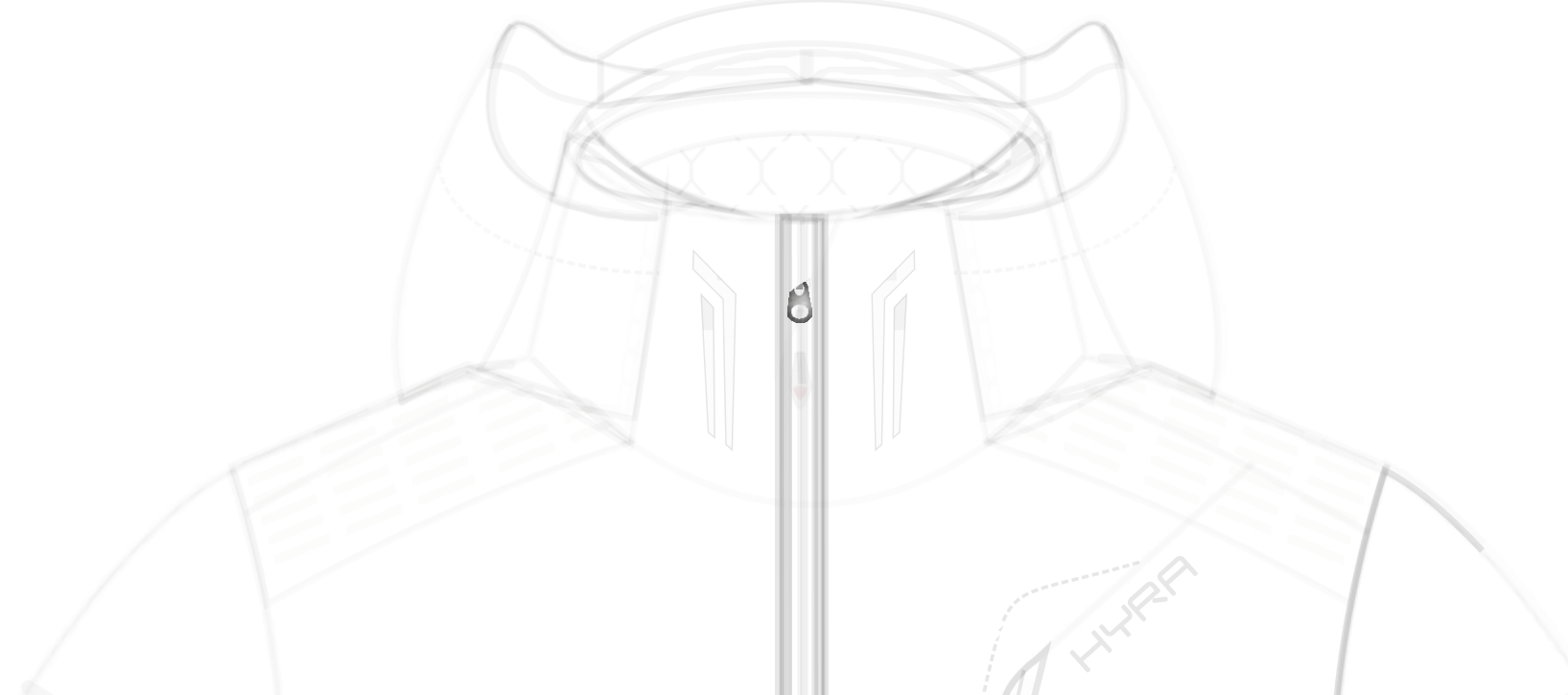

AVS
HYRA AIR VENT SYSTEM

Produced with -30+30 DEGREES OF PERCEPTION TECHNOLOGY

-30° +30°
HYRA BREATHABLE SYSTEM

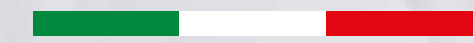

DEVELOPED IN ITALY



HYRA[®]

IN THE NAME OF SPORT